



Endnu engang Tak fordi Du har tilmeldt dig til at skabe en god sejleraktivitet for spejderne på Spejdernes Lejr 2022. – DET BLIVER SÅ FEDT-



I dette nummer



Information - tilmelding



Formål med aktiviteten



Katalog med aktiviteter



Fartøjer og skippere



Havnepersonel og følgebåde



Meginjolle ejere



Ankomst med jollen



Meginjollen skal medbringe



Afhentning af jollen



Skippers opgaver



Program for lejren

Information fra Søteam'et på Spejdernes Lejr 2022.

Der er nu kun 2 måneder til vi skal skabe eventyr mod fremtiden med sejleraktivitet på SL2022.

I denne informations skrivelse vil vi fortælle om hvor langt vi er kommet i planlægningen og praktiske informationer for skippere på meginjoller og jolle ejere.

Tilmelding til lejren.

Alle lejrfrivillige skal registreres for, at man kan tilmeldes konkrete lejrdage og mad. Men også for at sikre vi har en børneattest på alle frivillige.

Skal du ikke bo på lejren, skal du ikke tilmelde dig til lejren.

Der er to trin for at kunne tilmelde sig. Først skal man "ansøge" for et job, og så selve tilmeldingen. Det har lagt de fleste af jer allerede gjort, ellers kan I benytte dette link

<https://tilmelding.spejderneslejr.dk/member/job/124>.

Det er første trin. Når din børneattest er godkendt, har du mulighed for at tilmelde dig til lejren.

Det andet trin er at tilmelde dig lejrdage.

Her skal du bl.a. fortælle hvordan du kommer til lejren, hvilke dage du deltager, hvor du bor og spiser. Du skal være opmærksom på, at denne proces først kan starte når du er kommet ind i systemet.

<https://tilmelding.spejderneslejr.dk/>

Vi har vedhæftet den seneste vejledning til denne proces (<https://spejderne.dk/wp-content/uploads/2022/04/vejledning-tilmelding-lejrfrivillig.pdf>).

Det er vigtigt, at man registrerer sig senest d. 16. juni for at kunne tilmelde sig mad på forlejren, og 23. juni for at kunne tilmelde sig mad på hovedlejren.

For kunne tilmelde sig til **reduceret pris, skal dette ske inden d 10. juni.**

Kontakt:

Teamleder:

Hans Ole Kofoed
Telefon 40 40 61 69
e-mail: hans.ole.kofoed@sl2022.dk

Kølbåde/Sejlskibe sjak:

Steffen Sundbæk
Telefon 25 85 13 18
e-mail: steffen.sundbaek@sl2022.dk

Havn og følgebåde sjak:

Thomas Johnsen
Telefon 26 18 57 09
e-mail: thomas.johnsen@sl2022.dk

Megin sjak:

Hans Ole Kofoed
Telefon 40 40 61 69
e-mail: hans.ole.kofoed@sl2022.dk



Vores standar

Søteamet

er rent praktisk opdelt i 3 sjak

Kølbåde/sejlskibe

Dette er skippere og evt. gaster i kølbåd/sejlskib og storskibe.

Megin sjak

Dette er udelukkende skippere til meginjoller

Havnesjak

Ud over landpersonale er det følgebådsskipper og følgebådsbesætningsmedlemmer.

Landpersonalet står udover for administration, sikkerheds- og aktivitetsansvar for udlevering af redningsveste, hjælp på broen og samarit tjeneste.

Formål med vores aktivitet

Temaet for Spejderne Lejr 2022.

- At deltagerne får en naturoplevelse, udfordre sig selv. Man skal samarbejde for at få en fælles oplevelse
- At deltagerne opdager vand og sejlads som en udfordring til nye eventyr.
- En oplevelse der har sat spor for livet
- At sejladsen giver eventyr - udfordring - flytter grænser i et stærkt fællesskab til søs.

Fartøjer og skippere

Vi er lykkelig for, at vi kan tilbyde sejlads i 31 Meginjoller og 7 kølbåde og 5 Svendborgjoller.

Vi har budget og mulighed for flere Meginjoller, men til denne lejr har vi oplevet, at det pga. corona ikke har været muligt at uddanne så mange unge som skippere. Mange ledere med sejlerfaring skal også være ledere i deres gruppe, og kan derfor "kun" deltage som skippere enkelte dage.

FDF, Viborg som i 2017 kom med 4 joller og 6 skippere har meldt fra, da de selv har landslejr ugen før.

Vi har nu 31 tilmeldt meginskipper via medlemssystemet og vi har tilsagn fra yderligere 5, hvilket gør, at vi kan have en kapacitet på meginaktiviteten på 105 deltagere 2 x dagligt.

Havnepersonel og Følgebåde

16 frivillige har tilmeldt sig via medlemssystemet og 4-5 kommer til.

Det er med stor glæde, at vi igen har en god stab på land og i følgebåde. Mange er gengangere fra 2017, hvilket giver den sikkerhed, tryghed og ro der skal være. Alle 6 følgebåde er bemanded ligesom registrering af deltagere ved ankomst og udlevering af redningsveste er på plads. Denne gang skal vi også være guider, da deltagerne ankommer i busser som holder uden for havnen, og de skal derfor allerede ved busserne bydes velkommen og guides til aktivitetsstedet.

Vi har lånt 6 følgebåde

Da Sejlklubben meddelte, at de selv skulle på lejr i samme uge, kunne vi ikke låne deres følgebåde. Det glædelige er så, at vi kan låne hele deres Ungdomshus på havnen.

DDS Køge-Sø, DDS Torshøj-Ishøj, Arresøcentret, Søcenter Nydam, Lilli Zingel og en privat har alle givet tilsagn om, at vi kan låne/leje deres følgebåde.



Meginjolle ejere

Dette gælder privatpersoner, spejdergrupper eller centre.

Alle lånekontrakter er nu underskrevet og sendt videre i systemet.

Transport af Meginjoller

Alle der skal have kørepenge (transport af joller) skal oprettes i zExpense.

Der er vedhæftet "Vejledning zExpense v. 2.1 (nov 21).pdf".

Jeg skal derfor have navne og email på de personer, der skal oprettes.

Når du kommer så langt, at du skal lave afregning i zExpense, så skal Dimensioner udfylde således:

Dimensioner

Område
7000 - Aktiviteter og Events

Udvalg
7500 - Frie aktiviteter

Projekt
P1420 - P1420 Transport af meginjoller

Ankomst med meginjoller

Vi forventer at jollerne ankommer lørdag. Her stilles de på havnepersonalets anviste plads. Hvis du har mulighed for at hjælpe med søsætningen, vil det være dejligt. Vi er bekendt med, at nogle joller ankommer tidligere. He skal de anbringes på den anviste plads.

Alle jollerne får et ID-nummer. Jolle, trailer, udstyr mærkes med ID-nummeret

Meginjollerne skal medbringe

Når meginjollerne ankommer til havnen gennemgås de af havnepersonalet med bl.a. fotodokumentation af evt. skader Endvidere påses om de er i sikkerhedsmæssig forsvarlig stand.

Meginjollen skal afleveres med:

- Sikringssplit til ror.
- 10 liters fastgjort spand til pøs
- 2 åre eller pagajer.
- Ballast under bundbrædder
- 2 åregafler, hvis man benytter årer.
- min 3 kg anker med ankertov
- 5 meter fangline.

Der udleveres en 12 liter spand til jollens udstyr. Dette opbevares i "Ungdomshusets garage"

Ankomst med sejlbåde

Når I ankommer, skal ifølge Havnefogeds anvisninger.

Vi skal ligge ved bro 3

Afhentning af meginjoller

Lørdag eftermiddag optages alle meginjoller og står klar til afhentning på P-pladsen ved havnen. Inden du afhenter jollen, kontaktes Thomas Johnsen med henblik på evt. skader og en meddelelse om at jollen er fjernet. Fjernes jollen ikke søndag, skal der laves en særaftale med Thomas.

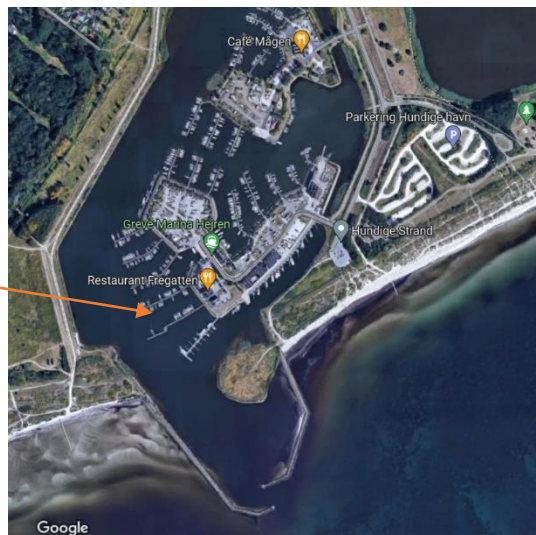

Skippers opgave

Båden

Sikre at båd og udstyr er klar til aktiviteten. Jollen skal ikke tilrigges inden aktiviteten – der er en del af aktiviteten og din besætning skal hjælpe med dette.

Besætning

Når deltagerne har fået udleveret redningsvest, samler skipper sin besætning (max 4 personer for megin og 4-12 for Svendborg joller og kølbåde).

Alle skal bære redningsvest på broen.

Registrering af besætning

Når du har fået din besætning, udfyldes besætningsregistreringen og denne opsættes på tavlen under din jolles navn i Havnetelte.

 Megin ID.-nr.: 03	
Farve:	Hvid
Navn:	Ægir
Sejlnr.:	CLXXXVIII - 188
Ejer:	Søcenter Nydam

 Besætningsregistrering	
Dato:	_____ Formiddag/eftermiddag/aften
ID.nr.:	_____
Skipper:	_____
Besætning	
Gruppe:	_____
Navne:	_____

Der udleveres oppustelig redningsvest til skipperne. Er du fast skipper på en meginjolle opbevarer du selv vesten. Er du "kun" skipper enkelte dage afleveres den efter endt sejlads i redningsvestteltet

Ikke kun en sejltur

Vi skal ikke kun give aktivitetsdeltagerne en sejltur. De skal være besætning og skal have en viden om, hvorfor båden sejler og hvordan med stiller sejl i forhold til vindretning. De skal vide hvordan man sidder i båden, og man skal følge skippers anvisninger. Skipperen tilbyder under aktiviteten besætningen på skift de forskellige funktioner, forgast, storsejls-gast og styrmand. Besætningen skal være med til at rigge jollen både til og af.

Efter sejladsen skal skipper sikre sig, at deltagerne afleverer redningsvestene.

Sikkerhed under sejladsen

Det er altid skipperen der har ansvaret for sejladsen. Og denne skal følge den aktivitetsansvarlige instruks.

For joller sejles der kun med vindstyrke op til 7 m/sek. Såfremt skipper føler sig usikker på at sejle udenfor havnen er det skipper der selv afgør om båden "kun" sejler indenfor havneområdet.

Der er 1 følgebåd pr. 10 joller på vandet. Såfremt vejret ændrer sig under sejladsen, vil de evt. give meddelelse om, at aktiviteten afbrydes og der skal straks sejles i havne

Sejladsområdet for megin- og Svendborgjoller

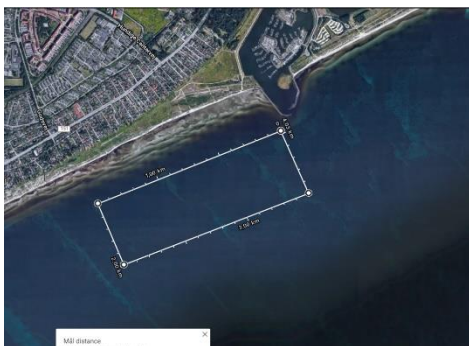

Sejladsområde: Der udlægges bøjer til afgrænsning af sejladsområde. Megin syd og sejlåde nord.



Ved dårligt vejr er der mulighed for meginjoller at sejle i havneområdet

Sejladsområde for kølbåde er nord og øst for indsejlingen.

Program for lejren

	Søndag	Mandag	Tirsdag	Onsdag	Torsdag	Fredag	Lørdag
Formiddag 9.30 – 12.30	<input type="checkbox"/>	<input checked="" type="checkbox"/>	<input checked="" type="checkbox"/>	<input checked="" type="checkbox"/>	<input checked="" type="checkbox"/>	<input checked="" type="checkbox"/>	<input checked="" type="checkbox"/>
Eftermiddag 13.30 – 16.30	<input checked="" type="checkbox"/>	<input checked="" type="checkbox"/>	<input checked="" type="checkbox"/>	<input checked="" type="checkbox"/>	<input checked="" type="checkbox"/>	<input checked="" type="checkbox"/>	<input checked="" type="checkbox"/>
Aften 19.00 – 22.00	Lejrbål <input type="checkbox"/>	<input checked="" type="checkbox"/>	<input checked="" type="checkbox"/>	<input type="checkbox"/>	<input checked="" type="checkbox"/>	<input checked="" type="checkbox"/>	Lejrbål <input type="checkbox"/>

Aftensejladser bliver kun med de storskibe, som har betalt besætning og det bliver som voksen-sejladser.

Søndag formiddag

Her giver vi de meginsejlerne der har behov, mulighed for sejladser sammen med en erfaren Meginsejler.

Sejlskibe/storskibe gør bådene klar til eftermiddagsaktivitet, eller prøvesejler lige skibene.

Endvidere afholdes informationsmøde kl. 9.00 i fælleslokalet.

Lørdag eftermiddag

Her er der ingen aktivitet for meginjoller, men vi forventer, at de skippere der sejlede jollen om formiddagen efter frokost er med til at sejle jollerne til slæbestedet for at få dem sat på trailere.

Sejlskibe/storskibe har normal aktivitet.

Vores aktivitet slutter dagligt kl. 16.00.